

DETALIUL DE RACORD LA PERETE

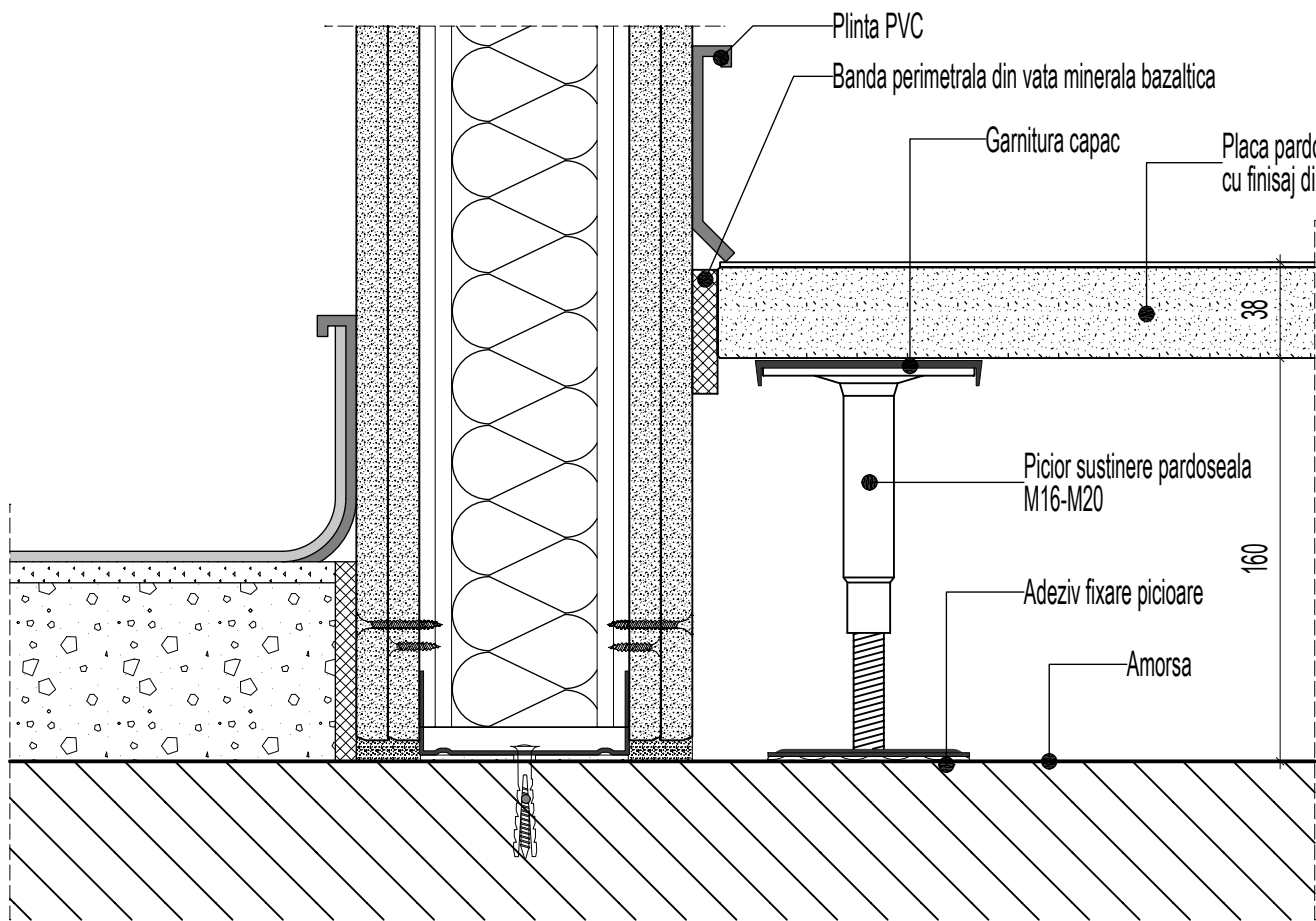

NOTA:

- cote in milimetrii;
- prezentele detalii sunt detalii de arhitectura si nu tehnologice. Executantul va aplica in executie detaliile furnizorului de sistem de pardoseala flotanta pe care il va alege;
- dispunerea picioaruselor metalice se va face in conformitate cu fisa tehnica si instructajul furnizorului. Cu specificatia de rezistenta in KN/mp conform proiectului de rezistenta;
- placile flotante vor fi placi din gips armat cu fibre celulozice, protejate cu covor PVC antistatic 2 mm lipit;
- pacile pardoselii 36 mm - clasa de combustibilitate A1 - incombustibile;
- covor PVC - clasa de reactie la foc Bfl s1,d0;
- intreg sistemul va fi REI 30 minute.

DETALIUL IN CAMP

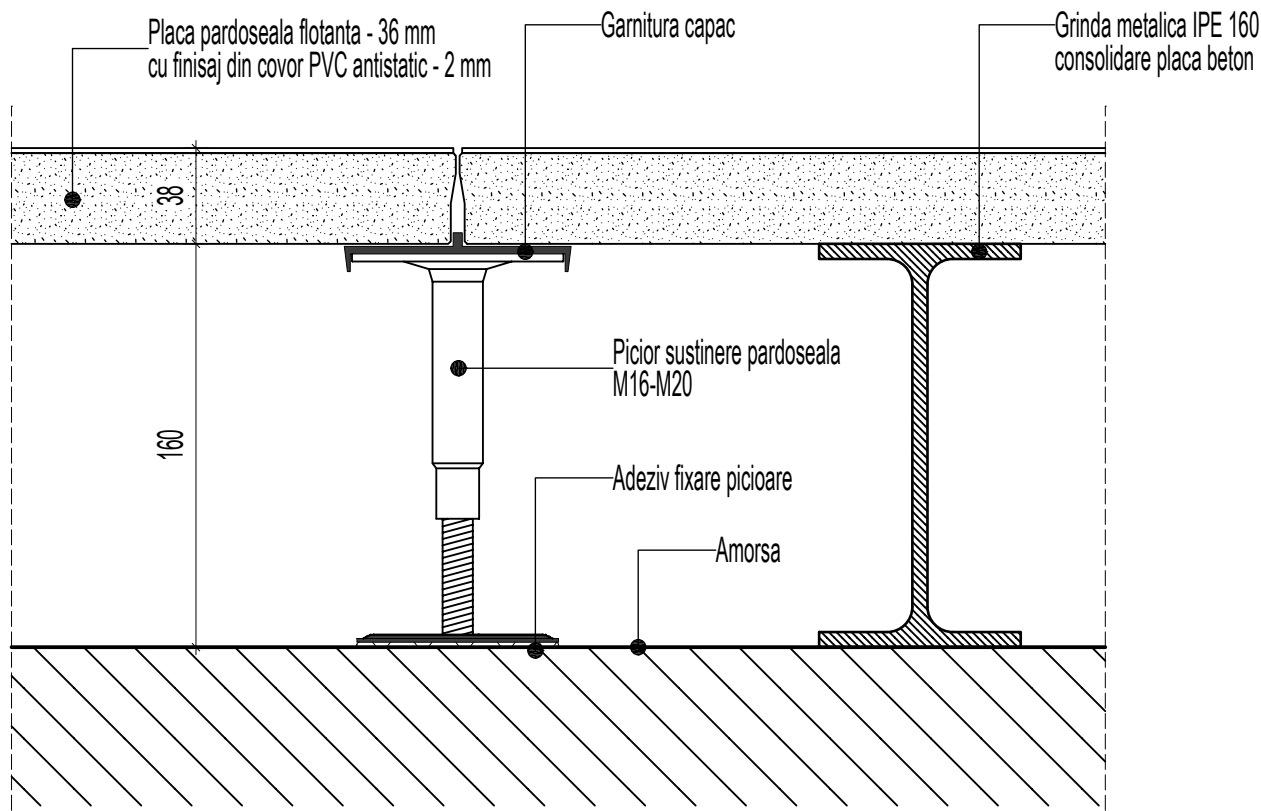

NUME:		SEMANTURA:	CERINTA:	REFERAT:
VERIFICATOR:				
VERIFICATOR/EXPERT:				
L.S		<div>Proiectant general: S.C. PLOT PLAN S.R.L. Adresa : Str. Grigore Moisil nr. 28-30, parter, apt. 1 Sector 2, BUCUREȘTI Tel: 0040 213 365 058 / e-mail: office@plotplan.eu</div> <div>Proiectant Arhitectura: S.C. SUHO STUDIO S.R.L. Aleea. Frt. Constantin Tudor, nr.2, BUCUREȘTI Tel:0742998605, e-mail:horiadrogeanu@yahoo.com</div> <div>Plot Plan Proiectare și Consultanță</div> <div>SUHO STUDIO</div>		
Specialitatea:	ARHITECTURA	Denumire proiect:	Amenajare cameră tehnică pentru găzduirea nodului principal al infrastructurii informatice critice constând în desființarea unor dintre pereții existenți și reconfigurarea spațiului rezultat în scopul amenajării unei camere de server la etajul 6 al clădirii sediului Ministerul Justiției	Format: A3 (297/420 mm)
© PLOT PLAN s.r.l. ACEST DOCUMENT INTRĂ SUB INCIDENTA LEGII NR. 8/1996 PRIVIND DREPTUL DE AUTOR. UTILIZAREA SA TREBUIE SA FIE CONFORM CELEI PENTRU CARE A FOST ELABORAT, FIIND INTERZISĂ REPRODUCEREA ȘI DIFUZAREA FĂRĂ AUTORIZAREA EXPRESĂ.		Beneficiar:	MINISTERUL JUSTIȚIEI	Proiect nr. 06-89/2025
Manager proiect:	ing. Bogdan Enache	Adresă:	B-dul Libertatii, nr. 16, sector 5, et.6, Bucuresti	Faza: PTH-DE
Sef de proiect:	ing. Andreea Enache	Scara:	DENUMIRE PLANSA	Nr. Plansa: PR 09
Proiectat	arh. Horia Dan Drogeanu	Data:	PROPOS	Revizia:
Desenat:		Martie 2025	DETALIUL DE PARDOSEALA FLOTANTA	